RISQUE POUSSIÈRES

MISE À DISPOSITION D'UN PACK COMPLET

L'Iris-ST (Institut de recherche et d'innovation sur la santé et la sécurité au travail) vient de sortir un pack prévention sur le risque poussières composé d'un guide pratique et d'une vidéo de sensibilisation. Découvrez-les !

Le risque lié aux poussières, présent pour l'ensemble des métiers du BTP, est parfois ignoré, car il n'est pas forcément visible et n'impacte pas immédiatement la santé. Pourtant, travailler en présence de poussières peut présenter, en plus d'un inconfort immédiat, des risques pour votre santé et celle de vos salariés. Alors, identifiez ce risque, évaluez-le et adoptez les bons réflexes grâce aux nouveaux outils de l'Iris-ST.

LE GUIDE PRATIQUE

Le guide pratique sur la prévention du risque poussières en atelier et sur chantier a été réalisé par l'Iris-ST en partenariat avec la Capeb, la CNATP, l'OPPBTP et le Secimpac (Syndicat des entreprises internationales de l'outillage portatif et des consommables). Il porte sur le risque poussières dans sa globalité (poussières de silice cristalline, poussières de bois, poussières de plâtre, poussières métalliques...) - hors amiante - et explique de façon concise les obligations réglementaires du chef d'entreprise pour prévenir ce risque : évaluation du risque, respect des valeurs limites d'exposition professionnelle (VLEP) en vigueur, suivi médical des salariés.

Le guide présente, bien sûr, les bonnes pratiques de prévention pour éviter et limiter l'exposition des travailleurs aux poussières en privilégiant toujours les moyens de protection collective aux moyens de protection individuelle. Comme pour toute démarche de prévention, le chef d'entreprise doit s'organiser en amont pour supprimer ou limiter l'exposition des salariés aux poussières. Pour cela, il peut faire évoluer ses pratiques sur chantier ou en atelier avec des produits et procédés moins émissifs (ex. : ciment sans poussière, aspiration à source, travail à l'humide...). Il doit également isoler les zones d'intervention et aérer les chantiers en intérieur et l'atelier. Comme pour l'ensemble des risques professionnels, le chef d'entreprise doit informer et former ses salariés aux travaux provoquant des émissions de poussières et aux mesures de prévention à adopter.

L'ANIMATION VIDÉO

La vidéo de sensibilisation présente succinctement et simplement le risque poussières et les bonnes pratiques de prévention à mettre en place pour limiter l'exposition des travailleurs aux poussières. Cette vidéo s'inscrit dans la même collection que celle réalisée l'année dernière par l'Iris-ST : la prévention, en faire une habitude du quotidien. L'animation se veut rassurante avec des propos simples pour sensibiliser chefs d'entreprise et salariés au risque poussières ! N'hésitez pas à la consulter en ligne sur le site de l'Iris-ST dans l'onglet "Boîte à outils".

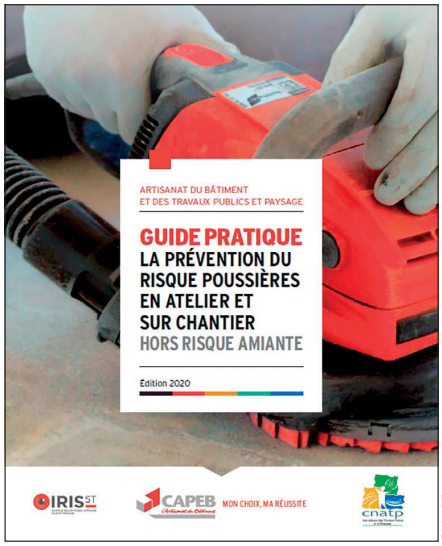

©Iris-ST

Retrouvez ce guide pratique sur le site de l'Iris-ST dans l'onglet "Risque poussières" ou en version papier sur simple demande à l'Iris-ST.

UNE PAGE DÉDIÉE SUR LE SITE DE L'IRIS-ST

De nombreuses informations sont disponibles sur le site de l'Iris-ST, comme dans l'onglet "Risques" avec des conseils de prévention sur les différents risques auxquels sont soumis les travailleurs du BTP et notamment le risque poussières. Vous y trouverez des informations adaptées aux problématiques des chefs d'entreprise : risques pour la santé, obligations réglementaires, bonnes pratiques de prévention..., ainsi que le guide et la vidéo présentés ci-dessus.

C.R.

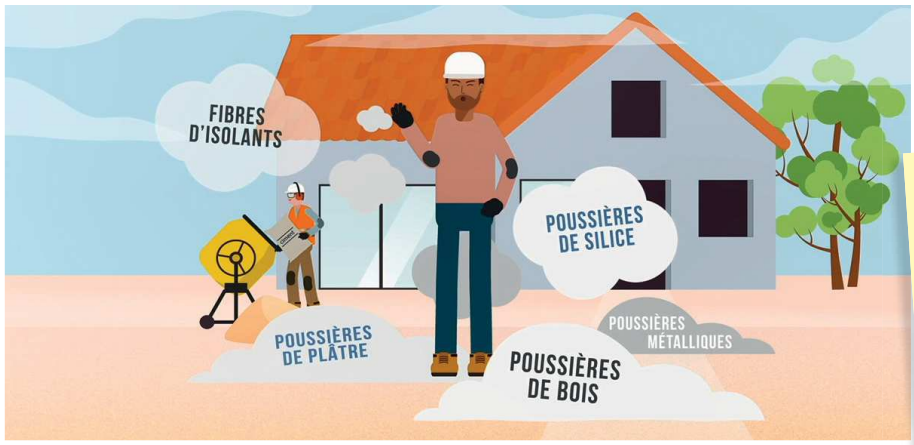

©Iris-ST

La vidéo de sensibilisation présente succinctement et simplement le risque poussières et les bonnes pratiques de prévention à mettre en place.

Bon à savoir

A partir du 1er janvier 2021, les travaux exposant aux poussières de silice cristalline seront classés cancérogènes pour l'homme. Les mesures de protection liées aux produits CMR (chimiques, cancérogènes, mutagènes ou toxiques pour la reproduction) et le suivi individuel renforcé des travailleurs exposés aux agents CMR, devront être appliquées aux travailleurs exposés aux poussières de silice cristalline.